

PLAN DE AMPLASAMENT SI DELIMITARE A IMOBILULUI

Nr. cadastral 251508	Suprafata masurata [mp] 422	Scara 1:1000
Cartea Funciara nr.	Adresa imobilului: Mun. Craiova, Cernele, extravilan, T 28, P 4	
UAT CRAIOVA		

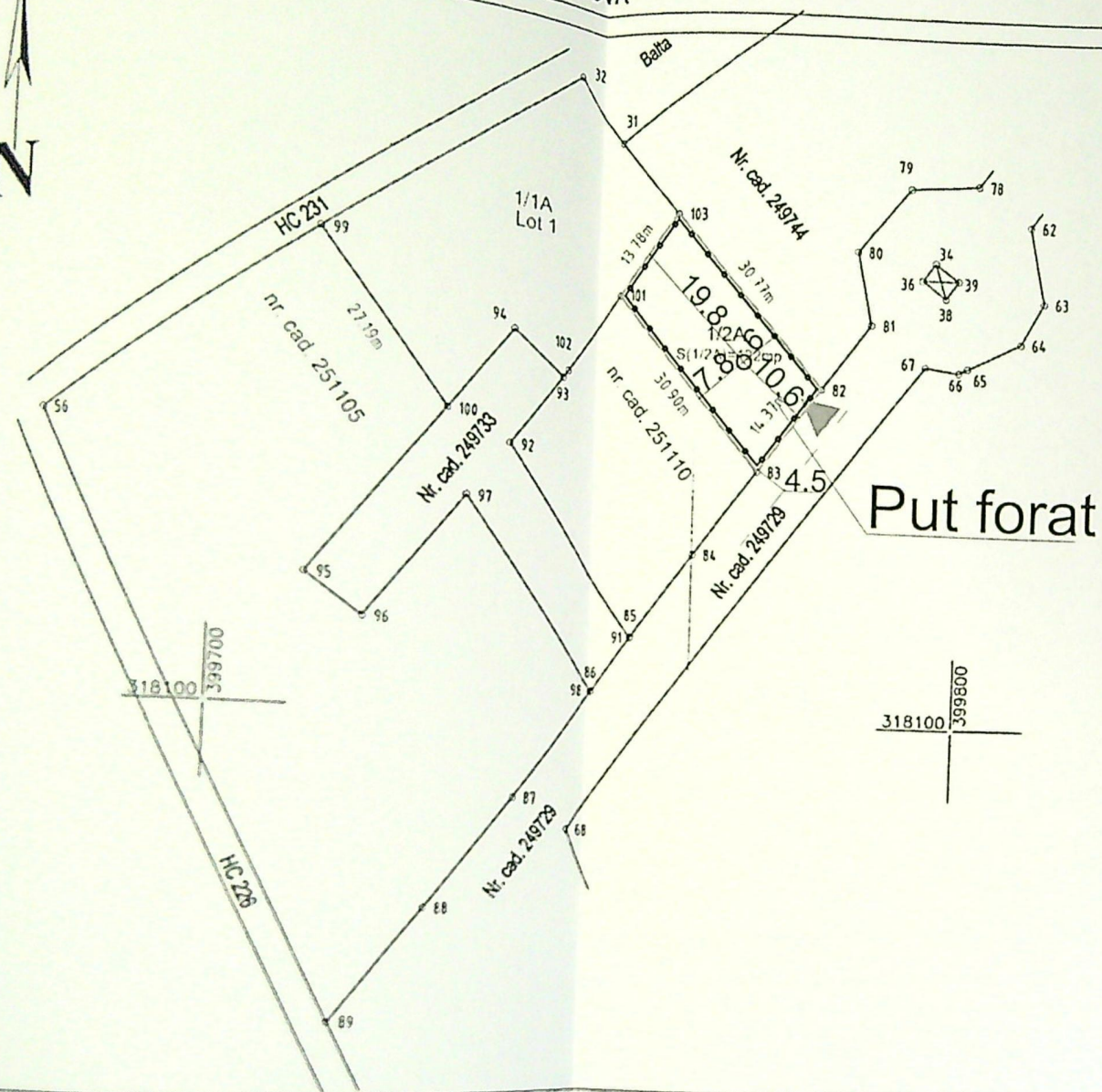

LEGENDA

- Limita proprietate
- Imprejmuire teren
- Construire put forat
- Acces auto si pietonal

BILANT TERITORIAL

Suprafata teren = 422.00mp
 S. construita existenta = 0.00 mp
 S. desfasurata existenta = 0.00 mp
 S. construita propusa = 0.00 mp
 S. desfasurata propusa = 0.00 mp
 POT existent = 0 %
 CUT existent = 0,0
 POT propus = 0 %
 CUT propus = 0,0
 Lungime imprejmuire = 89.82 ml

JUDETUL DOLO
 PRIMĂRIA MUNICIPIULUI CRAIOVA
 VIZAT SPRE NESCHIMBARE
 NR. 3
 Anexa la autorizația de construire
 Nr. 356 din 2022
 Arhitect șef,

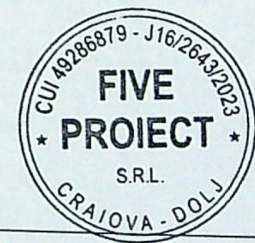
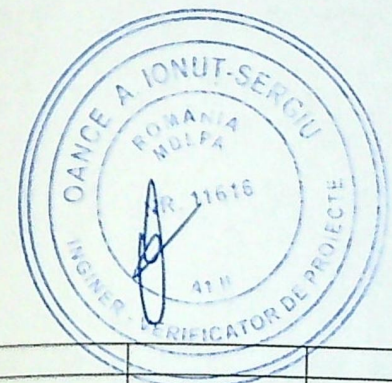

A. Date referitoare la teren			
Categoria de folosinta	Suprafata [mp]	Mentii	
A	422	Teren neimprejmut	LOT 2
	422		

B. Date referitoare la constructii			
Destinatie	Suprafata construita la sol [mp]	Mentii	

Suprafata totala masurata a imobilului = 422mp
 Suprafata din act = mp

Proiectant: SIMION ADRIAN
 CATEGORIA DE LUCRARI: B, C, SERIA DJ, NR. 201
 Semnat digital de Adrian Simion
 Data: 2022.06.17 13:31:28
 +03'00'

Inspector 115449/2022
 Confirma introducerea imobilului in baza de date integrata si atribuirea numarului cadastral
 Adrian Gradinaru
 Semnat digital de Adrian Gradinaru
 Data: 15.06.2022

VERIFICATOR/EXPERT	NUME	SEMNATURA	CERINTA	REFERAT / EXPERTIZA NR. / DATA
PROIECTANT GENERAL	s.c. FIVE PROJECT S.R.L. Craiova, str. Independentei, nr.7, bl.6E, ap.20 Tel: +40762690950 Email: iustinfota@yahoo.com			Beneficiar: DUMITRESCU MIRCEA-MIHAI SI DELIU GHEORGHE-DORINEL
PROIECTANT DE SPECIALITATE	GENERAL TOP ART Craiova, Dolj - Romania RO 19051250 J16/1742/2006 Tel: 0741.194.446 Email: duraiiancu@yahoo.com			Nr. proiect 19/2025
Sef proiect	arh. Liviu Sburlan		scara: 1:1000	Obiect: CONSTRUIRE PUT FORAT SI IMPREJMUIRE TEREN
Proiectat	arh. Liviu Sburlan			Faza D.T.A.C.
Desenat	ing. Fota Iustin Virgil		08.2025	Adresa: mun. Craiova, T28, P4, jud. Dolj
				PLAN DE SITUATIE A - 02